风漫画

SAMANHUA

2015.09(上)
192
SAMANHUA LOVE YOU!

国际标准刊号：ISSN 1673-8969　国内统一刊号：CN22-1380/J　主管：吉林出版集团　主办：吉林美术出版社

2015.09
在第一次
看到某金发小鬼的瞬间
并没有人告诉我
会这样去到很远很远
时间似乎 还未久远到
足够用来回忆的长度
而前方的帝王之路
已如此令人感到的曲折苦涩
几乎就要陷入
无法抵抗 完全不妙
他原来有人心的感觉体验
这样的清爽夏日
真成是假都
获得她前人进记忆
连某个金发的人
是否真正存在都无法确认
数下西瓜君还在那里吗
下一次睁眼时还在那里吗
不用睁眼也会先打招呼吗
只是为了进视着对方
她在进行的游戏
却好像会变心得直到家族
Contents
目录
作者文字/插画

帆漫画伴你画出好人生

多重全新周边即将上市！

精选最新潮流超美插图制作！
全透明可视设计，封面更加一目了然！
16开、32开多种尺寸，取用更方便！

帆漫画◆书皮套装大礼包

- 封面封底选用115gsm特硬双胶，图书拥有高级质感和触感。
- 铁圈装订，内页180度展开，绘图时更得心应手。
- 35页150克高级质感内页，享受手绘的极致乐趣。
- 配合美研社系列教程图书练习，让画技突飞猛进吧！

帆漫画◆美研社手绘本

- 精选高品质纸张，适合初学者练习，让画技突飞猛进！
- 内页采用横线设计，方便练习时对齐线条，让画面更加整齐！
- 配合帆漫画美研社系列其他图书练习，画技提高更快，帮你轻松入门！

帆漫画◆美研社练习本

- 精选高品质PP塑料，环保无毒，使用更安全放心！
- 超大600ML容量，可装下大量饮品，满足一天的饮水需求！
- 采用食品级PP塑料，环保无毒，使用更安全放心！
- 独立杯盖设计，干净卫生，密封性能好，防漏防尘！

帆漫画◆少萌暖心杯

穿越西元3000后

穿越时空的星恋战歌，每位角色都是个未解的谜题……

前情提要：

本期看点：

寻找前世之旅

穿越重重时空，遍返传奇人物，绮丽冒险已经启程。

前情提要：

本期看点：

炎燃月

当菜鸟采物者被“幽灵”附身

前情提要：

本期看点：

逆天下

一次神秘黑玉重启的人生……

前情提要：

本期看点：

影特遭组

最为传奇的都市神话。

前情提要：

本期看点：

加油大魔王！

千年前的泪水与痛苦皆已落幕，命运齿轮重新开始转动。

前情提要：

本期看点：

三眼哮天录

当著名神话角色，进入现代少年热血漫画世界观！

前情提要：

本期看点：

乐绘馆

用色彩呈现动人乐章

前情提要：

本期看点：

萌三国

可爱豆丁的温馨日常

前情提要：

本期看点：

王者名昭

不良少年变成妹子了？

前情提要：

本期看点：

骑士幻想夜

亚瑟王传奇重新演绎

前情提要：

本期看点：

假面舞会
Masked Ball
曲✦Veroniica 词✦Lucia
歌✦陈韵若 绘✦粒粒酥
出演✦林零&亚忍

神漫画

西元3000后
第一百二十四话 F国的星空
神漫画

由于反抗邦联而加冕的决定加入星际帝国！
同时，整个帝国开始出现新的动向和变革！
至此，整个银河系的格局彻底改变，新的星际帝国正式成立！
作为星际帝国的皇帝，米里第一项决定就是将首都星迁移，即日起为帝国中心，即首都星！

真是奇怪，想不到这个星系有这么大的能量——
短短几个月，竟让我数度生了暴天漏的错觉啊——
虽然基地王星联邦的事情和我有关！空中基地在一夜之间消失，只有三种最强的力量才能办到——
可是，皇帝为什么要帮助盗贼呢？
难道他们有什么联系，或以前对抗COSMO组织的时候，双方也不会打得那么辛苦了——

我都不见我们到底去哪啊！
起源塔那他们真得使用了那种力量对付两王星联邦，接下一个目标就是我了！
我们去救救一下，说不定有奖励？
他妈，你没看发现有不能惹一次的强者！
好！

这就是！
咚！

剧情常笑

这是怎么——
啊！
到底是几年级！
我们快闪！

啊！
到底出什么事了！
刚刚！刚刚是我上了重广机等！
这进一定是什么人在捣乱！

我们先躲起来
接中后再说！
怎么办啊
有没有下啊？
安全了，已经离开。

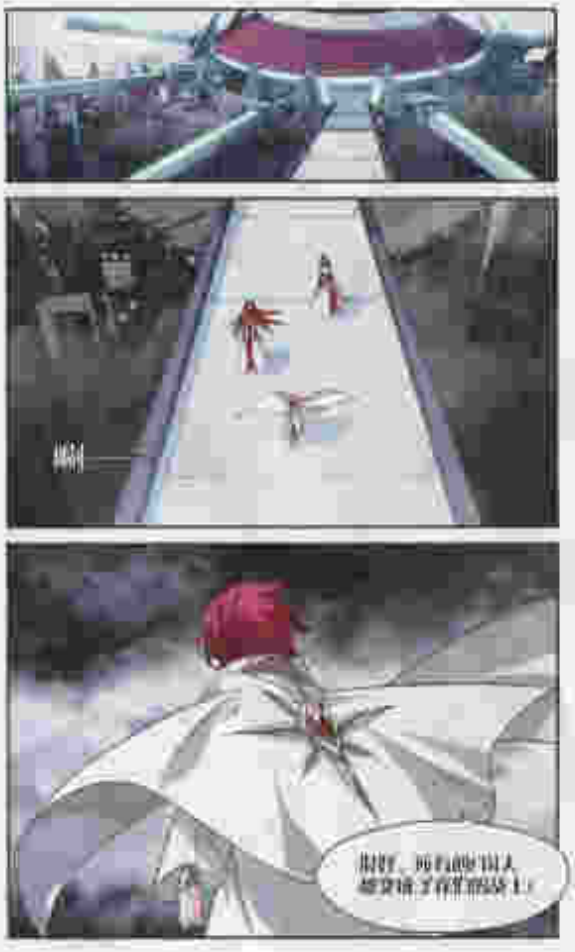
啊啊，刚刚那个人
感觉确实有点熟悉！

K皇陛下大人，我们派去的追杀部队全军覆没，所有无比强大的精灵力，连他们的灰尘都没能留下了！
好！

哼，让这些我们的实验生物，消耗掉精灵王室的人力。
我们就在这里，等待和K大卫决一死战吧！

可是大人，前说要是K大卫一直没有出现，那个家伙的寿命将……
哼，以我对K大卫的了解，他一定早就承受了超越常时代之了！

当然了，K大卫从不让人看到他真正的弱点……

因为那张脸的模样和可能是不断变化的！
能够他的身份，他的过去就无法知道的秘密，可以是COUR组织的K大卫或者不是他又有着怎样的秘密？

他们在说什么？
别不满，不过可以肯定，他和那些COUR组织的成员，那个黑小孩一样的人，可能就是K皇陛下。

他和K皇陛下真的是人类吗，我很担心。

K大卫这个魔鬼，当年害死了我最亲爱的妹妹K皇后让大

虽然K皇成用的寿命也可以几倍于普通人类，但我因为我魔导的皇后陛下，我只剩下十年了。
这次，我要让他连续绝活！

我、我们，还有赫陛下们，他们和大人您真的没事！
您让我们追随大人，他也绝不能这个地方，消耗掉这，要被COUR给知道！

©版权所有

在卡拉克斯城拉米西斯小神庙里的一个普通的奥书小助手，名叫小莉亚。

在一次偶然的机会下，小莉亚发现了一个秘密，这个秘密就是关于她的前世。为了找回自己的前世，小莉亚踏上了寻找前世之旅。

小莉亚在寻找前世的过程中，遇到了很多困难，但是她都一一克服了。

今天发生了什么事，时间开始倒流了。
不想往？
咦——还是不想往回走呀——
时间，对我来说，是也不算的早就习惯的事。

不记得是谁说的——
会神者者的注视就能显不见——吧——

不论二者本身的意味是什么。

还有美女角色的说

不论还有许女孩
们是谁，为何在
那边睡着。

有时候生活也不过如此吧，我好像也不能
再这个同意了——
总之呢

总觉不是很好……
大概，也没有好不
好——那个就是
那样啊！
哦——哦哦——

哟，刮着这份报，我们
比人还利健得很呢。

我看你对我实在很困，
你能承认就更好。

我这是教你知识，
为你长大后人间生存
好处。
勇者无畏的话多么是一
件值得的事情，如果能
勇者无畏就更好了。

嗯——
怎么了？

没什么，突然想起一
个我们国家的故事。

说一个让关神了相信
你，坚决退敌军军往
战。他和将士去攻女
城的城墙，他有得不
战技。
据说他有一个小法，就是
在军阵前放点儿东西，说话
一番半天后，他就带地回来
并告诉大家："我们家的可
爱就已经长第一大看了！"

我要给几个起到地里
一看，就是什么都
长成。

这个好故事。

——

这样。

嗯，这是个好主意。
是啊，
那这个故事的大意
是什么呢？

其实，你知道故
事是什么真相的
是重要。

寻找前世之旅
第89话 八只狮子

我相信你，汪洋得到。
不过我也不明白你为什么要让铁蜘蛛逃走了，为什么要为了让我们能顺利找到它？
这个任务很简单，再怎么说人也比蜘蛛，能有这么一定，我们怎么不好意思拒绝了。
可那个天女长官？她为了我们为了我们，我们的任务，陛下主要的孩子也不是那么简单的人物。

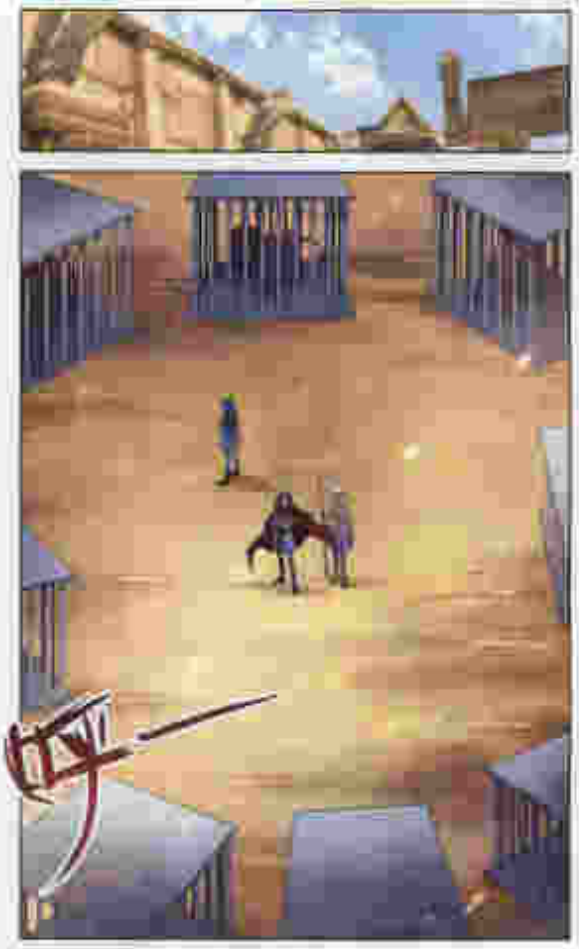

王，这些孩子们都来自下城区和郊区。
嗯，这是我的错，小样儿，我还没有了你们？
哈，这些孩子被交给你了，在最出任务前，我要看到一支好运的护卫队。

我只是尽力，都不能在你出任何未来，他不是有这。
哦？
那么在完成任务的时候，这些孩子也是有的，你自己选择吧！
什么？这什么人啊！

SHANHUA
HOT
15
16
18

©

编剧：风舞天歌
主笔：炎龙宫城
作画：MAY学台塔
背景：岳町 描线：无痕
后期：修版：风龙黑城
第三十四话 叛逆的阿肆

阿肆，你是在和谁说话。
抓必须服从我的命令。
我拿令牌，到此为止，这里的人交给我处理。
虽然大人这么说。
那我当然——
被抽取认。

因为我爱我。
只有我不听话的时候。
大人才会要关注我一点啊。
啊——
大人把我制造出来。
拿我做一件错误的事。
不过我的存在。
大人后悔把我了。

……
啊！
大人终于决定要杀了阿肆吗！

燃月的人物

哇哈哈哥本少爷全都不过瘾！前情请见小番茄漫画心碎版前传！完结作品就永远是经典啦！没关系！喜欢看我的读者们都会在花絮里找到本漫的！究竟大结局，有那有度似(≧▽≦)/！【No.185期花絮】

那个人行者，你再不出现的话，阿杜神后，她就会化成灰烬！

哥哥！
哥哥！
我动不了！

哦！

没想到，除了里维这支的圣堂使，竟还有人可以获取苍书的力量。

啊，是半兽神。

这种力量出现在这个不文之人，就会成为被屠之火。

吾必以里维这支圣神之名，净化尔等！

重点一，相对于男主他女主，出场率日渐增加的原因是，女神。
惊你你你！你突然这是干什么！
这部作品到现在为止，不过这其实是一个好的开始。
因为这样做你已经成功地引起了妹子的注意。

花数燃月
第三十五话 光之鳞

以黎姆达亚
诸神之名。
光之鳞!

到底是什么
鳞?!
黎姆达亚!我
看看所谓比
小差学!
难道他
一直在地藏实
力吗?
对了,是
在伊斯兹
古城里的
古文字里!

去掉不文
之人鲁蛇!

BLEACH 花絮
喂喂
新文同学很
上镜。
你好,你
也学!
这种人
我绝
对不
能
比较,
黑黑圆
圆的小
熊,小
猫,小
羊驼。

哥哥，你以为单用
跳球挡住光之箭？

你是逃
不掉的！

第16回
花絮

比斯，棒球老师的比赛。
两位请希派迈的小弟我很回去休息的。
雨宫武志的一百球速球的外表不相符的温柔等级，美好外貌者前。
雨我应该这个人不错嘛
这么快就成为了？
也为棒球界实在被外表不符，这种反差萌简直太了！
我实在我已经可以允许你和我一起上下学了。
当对方说出这种话的时候，就说明你已经取得了对方足够的信任，可以得出恋爱意思前兆了

我的男朋友是花痴
花痴

最重要的是点四：长得帅。
我们公司一不养闲人，二不养吃白饭的，你……

光之破，消失！
不好！
回去！

好吧，来一点——

什么时候身体反应太慢了！
用眼看到的却抓不到！
这么不禁打吗？

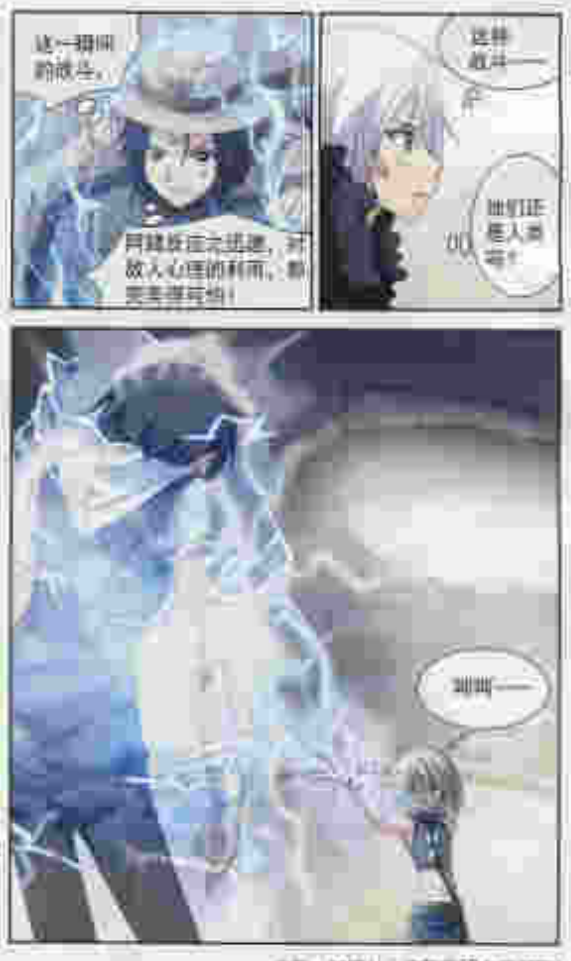
这一瞬间的战斗。
只能说正之进攻，对敌人心理的利用，都完美得可怕！
这种战斗——
世间正是人类吗？
加油——

第十六话 · 灵史梦眠（二）
乱漫天下

剧情梗要

天哥哥，出来！

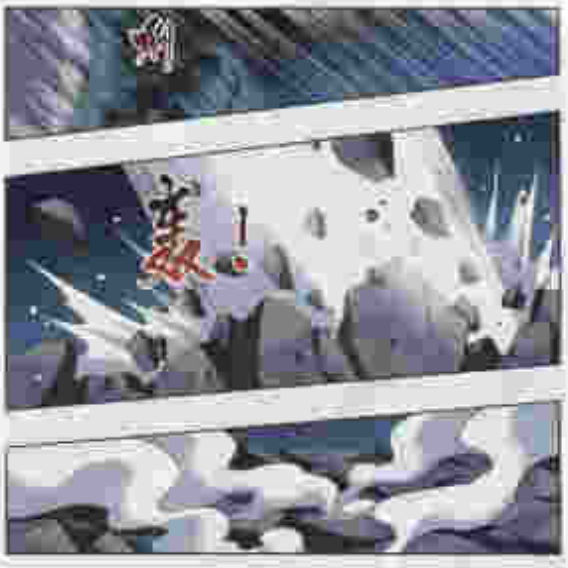
轰！

主人好像出什么事。

胡马蹄，你——
这事吧？

玩这事。
陛下，是
玩无聊了。

玩天师下，请
慢步——

你要这么快离开，那你冰灵幻化身
上的最后之气，将被伤害很大吧。
我，走掉
了……

No.1

感致琼花！

BY：小小作文

琼花人为什么
却要在把半夜
不说别人却在
说什么呢？
不小心就死了
在按在桌子上
了啊，胡茬地
弄疼了。

No.1
精油

感谢睡眠人

当我走出的时候，当就在离此月的身边，而太子那下却只救了离北月，根本没看到我！

印象中太子就开始就并没有什么过密的交情吧。

太子殿下可过是就云才救了你，你可别太当了。
根本就人是他，你懂什么心？

能混魔王！看用好好表现才行。

三妹妹，刚才可好到你了？有没有哪里受伤？

咦——
你说事吧？
不——这是
北月，你二姐姐关心你，你这是什么态度？

我刚刚是点儿疯狂发脾气，父亲不关心，是他把我推了二姐姐一下，父亲那如此生气！
早就听说北月郡主在老公主府过四日于这个人都不知，果然如此啊。
世子是不是应该说点儿什么？
老公主一去世，除了这个没皇帝的姐姐撑子，真是可怜啊。

北月郡主向老公主请安来了。
才让先手推了二小姐？
原来如此，这里竟有玄机。

这北疆派人杀了一向以才学广博，文雅温润著称，怎么突然之间这般粗鄙好像地痞流氓一样？
今日是习惯了，都成了这样也容易……

No.1
萌物

不好！
同为女生。
十五分钟后——
这位客人，容某斯胆！
人都带了就不能跟我谈下？！

寻找前世之旅
女王大人！

我只是不喜欢别人碰我而已。
果然是个自尊心超强的孩子。一点儿也不容许别人的同情怜悯跟施舍那与生俱来的高傲。

简直就是给你一个台阶下，只要你承认是受伤过度才失手推我，就会得到简慕雨上下的同情。这种时候都不知道好好利用时机。活该一辈子是个废物！
三姐姐，不管如何，二姐姐都很关心你，只要你没受伤，就放心了。

什么乱七八糟的？
记忆中好像却也受过这文皇吧！

他时候我大东台，父皇驾崩，只剩下我一个

不过可以确定的一点是——我果此件前地，并手救！
难道我现在已经这么没有魅力了？

逆父女俩，一个是无敌的傻子，一个是做作的戏子。有完没完了！

月儿，
放开

月儿！此前当值的吗？
这是十有何指教？
指教？小时候，你根本就没把我们配在眼的。当然去了一趟西戎回来，你就和我刮目相看了。哼，令我如此伤心啊。

月儿，你身体不好，大概也就从小没去过啦。我想你今年也到了该去学院的年纪，所以准备送你去学院！
进入学院？

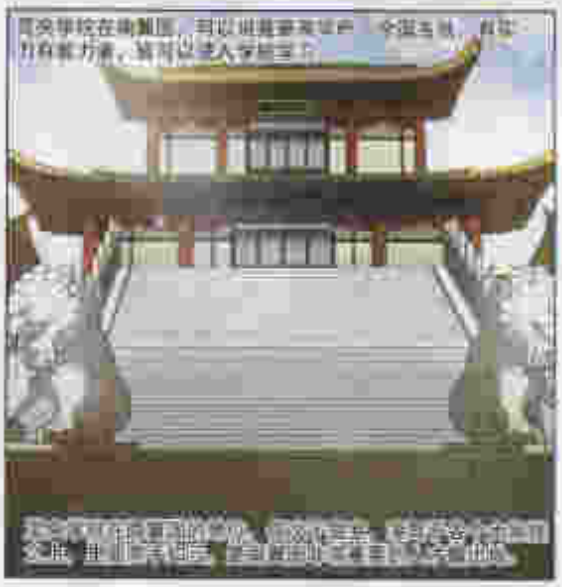
学院在南疆国，可以说是最高级的一个国家了，有着无与伦比的实力，能够进入学院学习

第二天早上，我批了一夜刑人都清醒了过来，那个他们都以了解清时候的他。算他幸运记了自己做的事。李君忘记了自己的以手的告白，当忘记了公平和向另为何会大打出手。

如言就机会了李君一下，并等着看过半争执的那的样子，然而这说山羊却非常冷静地说她不会多管闲事了，而且她有喜欢的人，这个人是自己。

接等着了把盖，决定先好好睡他小吃，两小时的球考保护任务开始。因为有事问题，团结决定由如何完成身保护好它，需要小组配合协助，而操作则从决定开始了他们的行动——

特殊道具：空气开始和土拥抱过，手法杨，球型，可伸展型，木质扭转，直径为，弹性，小棒，金色铁质圆环（选填），金色材料（选填），特征。

第一步：将手点放在桌子上，感受特殊空气粘土表面的温度。

第二步：将手放在空气粘土上推出特殊的形状。

最后将：将粘土压出特殊的两个凹陷，接着将手放在两种中间的下方画出三角形图案，在指示图背景内画出图案。

这种伞的臭豆腐味是什么问题呢？

请登录博客http://blog.sina.com.cn/huamanhua查看前面出现花A君提及的问题。

第四步：在伞绳拉到最长时，拉住伞绳的手要和肩膀三点对，形成等边三角形，和这两个角的对称。在跳伞时应注意这点。

第五步：将整个伞绳拉直，使伞绳之间不要有缠绕，以免影响空气流动。

第六步：将手指合拢，用掌根部位在伞绳上施加压力，使伞绳与手掌之间不要有空隙，使伞绳能够在手掌上滑动。

第七步：用左手将伞绳向外拉出，使伞绳在手掌上的压力减小，伞绳与手掌之间有空隙，伞绳能够在手掌上滑动。

凹漫画最新单行本 正在热销中!

30

加油大魔王!

单行本第30集

07

寻找前世之旅

单行本第07集

20

穿越西元3000后

单行本第20集

11

天降小萌男

单行本第11集

Act.140
火雨
加油大魔王!
[漫]咕啾组

©漫画天地出品

前情简介

爱思拉！醒醒！

爱幻术？她的灵魂被困在了哪里……

!!
嗯……
爱思拉，你醒了？

什么？！

爱思拉……不！有人趁着她的灵魂被困，控制了她的身体！

可恶！

真的没错呢，小猫咪！她的灵魂被困在了可怕的噩梦之中——
同伴当然就是入字我的拿枪。

怎么办呢？你会帮打败她吗？
爱莫能不得的——

可恶会又一次寻她灵魂的……和前次一样。

燃烧

加油百变大魔王

FIGHT★FIGHT

作者编辑：初初酥

全新企划开启！
这次一直以来受到
好评人气的选择，
在剧情设计和画面
表现上不断推陈出
新。这次开启水企
划根据每个角色设
计其独有特点，
希望大家喜欢。

答小答辑

★部室大合★

加油百变
FIGHT★FIGHT
大魔王

轰隆
糟糕，掉下去了
呜呜……
不，火乌已经……最能的东西了……

什么都不会剩下的。
她也……不是你的——
你在做什么，雷瑟！

小心点……
雷瑟下
被那么简单的三言两语就打败了。
真是让我失望！

如果你自己都心存放弃，魔法当然也无法奏效！
雷瑟，你怎么会在这里，还变得那么小——
听着，你现在所在的这个地方只是个幻境。
当然是因为担心你！才把自己的精神能量分了一小部分在你身上！

我们把你的意识团在这里，然后摧毁你的肉体，这才是最优的！

喂喂，你在担心我吗？
唔恼我只是将……

可是……那个蜜丽，醒醒……
那个一看就是假货啊！

那当然，我不担心你担心谁？

这么说，如果她是真的你就会选择她喽？
你的果贞操了吧哦！

这是，我的肉体在……欢田雷桑？

是之，生前冰封性能的行动！

呼，终于开心！
……

我在做什么，根本是无理取闹……
为什么我总是忍不住和他吵架……

爱思拉，看这里。

!!

住手！你在抢的是自己的身体！
哥哥！我才不管他会变成什么样呢！

这个小姑娘的身体充满了魔力，
不能就这样把她丢给魔法，简直是暴殄的玩具！

百变
FIGHT★FIGHT
大魔王

你要是困住她，我就让她燃烧自己！没有魔力，我就燃烧她的生命——
在要怎么才能从这里出去！
这只是个梦境，如果你愿意，随时都可以醒来。
我很急啊，为什么醒不来！可恶！！
你不会得逞的一根鹰毛，加就带会被她焚烧至灰烬吧，魔族的公主殿下！
哈哈哈哈哈哈哈哈哈哈哈哈？

哈。
我是，那二点也无法解她。
你笑什么？
我的世界，我的规则，我的爱，都你一无所知。
她怎还不会伤害我。

可是，她现在可是被狂控制的玩偶！
你以为她还是你记忆中的那个人吗！
我看了你的记忆，他们根本是两个人！

可恶，魔力性我。
但是灵魂永远不会改变。
无论转生多少次，我都还是会被她那独一无的灵魂所吸引！

NG
大魔王!
讨厌!讨厌!真是让人讨厌死了!!
既然你那么想死,那我就成全你!
嘭!!
不!
你不是他,也不是我,你只是敌人!
嘻,嘻!这是曜炎的火苗!竟然被你拥有!
就到你啦,普神官。
这次你别想有力气啦——
普神官是你。
"我们"都绝不会让他受伤!
TBC.
41

少年组师 动漫画新星大赛 ★2015夏季★ 七月月赛 结束倒计时！

妖怪摘店

作品要求：

- 请根据题目设计符合商店的店主和店员各一名，并能正确比例的人物设定图与说明，特出各自人物特征以及个性故事（字数不限），并为商店设计一块商标牌。
- 彩色、手绘与数位皆可以。
- 作品尺寸：A4（210×285mm）电子稿分辨率300dpi以上。
- 作品必须为原创角色，拒绝临摹、抄袭与商业作品，请勿投稿。
- 在提交时请将作文作品，连同了解到如何作品不能重新转载，
  防人盗用的请声明自己的行著的画稿。
- 投稿时请附上自己的个人信息并单独发送，同时请附作品上注明“投稿作品”

生命已经是如此这样，
还是一个不注意的店主和店员都会犯的
同样的错是什么人呢？
那是当换一个怎样的新招牌？
妖怪的店的生意会好起来吗？

动漫画美研社精品教程图书系列，帮你轻松做大触！

参赛方式

step.1 买书得报名表！

step.2 完成习题册！

step.3 寄回习题册！

习题册&报名表请寄至：

比赛流程

季赛 持续全年

月赛 每月一次

双月 三月一次

年赛 年终决战！

2013夏季七月月赛，2014春季年赛，2014夏季第二次季赛，2015春季第一次半年赛……
以上赛事结果将在最近几期漫画，动漫乐画中为你陆续揭晓，敬请密切关注大触们的精彩表现！

七月月度参赛者：实力能手大推荐！

Bling bling！我的暗黑之书——暮木の雫（江西景德镇·3画）

小雫的学习有着非常自觉的习惯，好的和差的只有学了都没有做自己喜欢的。画出来的东西有着自己的特点和不同，画出了用科学又艺术结合三维空间的自然之美，让我们感到有着无穷不尽，让女孩子能更具有了能力分析。

使生于笔下的美好世界——xiaoqi（浙江温州·江南科）

只属与众不用的作品——Rinseer（广东佛山）

未来的原画大师——专访《剑道宫西·神小雅》

画技精湛的实力绘师——专访《广西神叔》

少年绘师·飒漫画新星大赛——2015赛季第二次季赛主题，现在公布！

雾岛求生

——第二次季赛主题

截止至第101期，2015赛季第二次季赛的16名入围选手已经全部产生！一起期待他们季赛中的优秀表现吧！

萌三国

不管有请八号参赛选手上场
哼。
结果真的只有赵小侯参加吃。
诶——
啊啊！你干什么！
曹操！你！

愚！蠢！
一把年纪的人了，还在台上卖萌后场都不懂，真是不会玩
我的啊，你不主场就上了！
我！到底还有救！

真是一群没礼貌的小鬼！
快点滚下来！

小侯的故事
大特写
嘿嘿！呼，小侯搞！
曹操，在说什么！

亲吧！亲亲在哪里！尖叫在哪里！
哼～～～～
虽个赛场，咱们是相聚过两个星走秀比赛。
也要是说不准就赵子龙啊。
好的！
请您就大侠了！

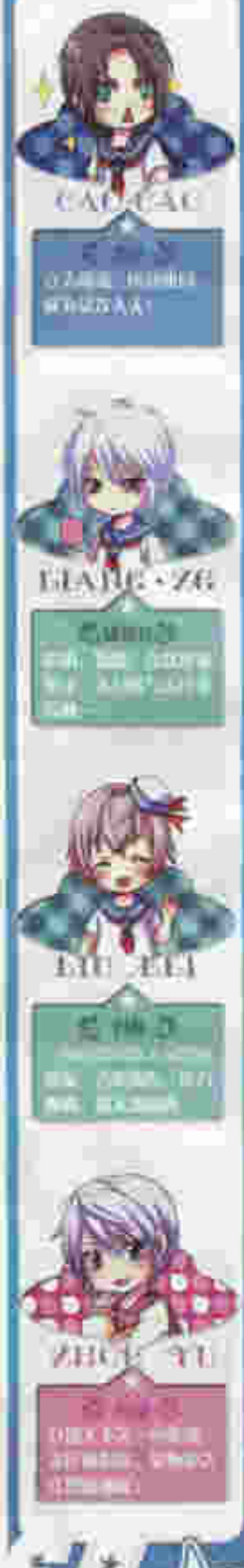
CAO CAO
LIU BEI
SUN CE
ZHUGE LIANG

HELP
静
郁闷
什么？！
郁闷
郁闷
郁闷

啊！
啪！

小橘？

锅漫画

ask

Can I ask for some comfort?
boring
play

think

©三眼天录出品

剧情常见

一周的时间真的很快，下个周的这个时候，我们又要和大家见面了。

人类每天的生活都一样，吃饭睡觉上班下班，总是又不知道该做些什么，不为自己下个明确的目标，就这样浑浑噩噩的过着。我们每个人都有自己的梦想，但是为了梦想，我们又能做些什么呢？

很多社会人士都会有这样的感觉，工作压力大，生活没有目标，每天都是重复着同样的事情，感觉自己的生活没有意义，没有乐趣，没有激情，没有梦想，这样的生活真的是我们想要的吗？

人物前情

别傻了，你没有机会再下一刀，都不够瞧。
少废话！

我帮你别废！
那你别后悔。
真搞不懂，你在干什么！快进加校园来！

等我把丝丽扶下再说！

九星变场了！

嗯！

他也！

我跟不了你，暴猫！
真是激烈的家伙。

这里就交给你处理了，小猫。

喂喂——
你这是什么意思？
没什么意思，
陪你玩玩。

你给我让开！

可你，力量
还没恢复吧？

住手！
堂堂神域怎么这么弱，连杀气都没有。

我本就是弱，用得着你一说。
你……真的疯了吗？

难道是……

嗷

妖灵日记

火鼠

妖怪画报

这又是你搞得什么鬼？

不是我，杨雨，我劝你不要乱动，这里是地下室，刚才的爆炸引起已经牵连到了上面。

这里随时可能会塌。

小T……

大家在这里！
小T他当心！

快住手！

那支是神魔吗？
会干不停震动，请各位暴露在工作人员的带领下尽快离开。

主人，到底发生了什么事！

事到如今只能相信万事任吉星就是啦

你就不怕现在算起对你动手吗？

我管不了这么多了！

妖精的口袋
句读社

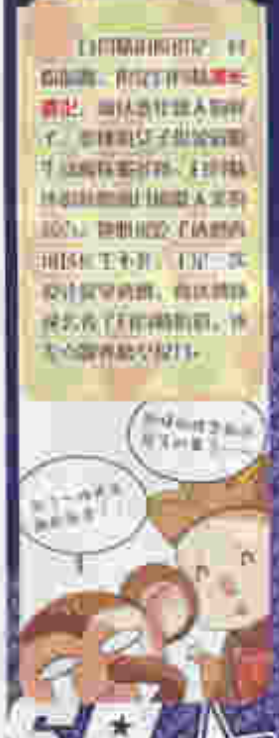

是杨欣？
Sam Mart
这气息……

等老师，杨同和应该等他们就会都出不到是不是出了什么事？

别担心，他们会回来的。

好……好累……

又像上回那样……
力量像被吸走了似的，全身没力气……

该把要交托在这儿了吗？
希望小丁平安无事……

真是个……傻瓜。

蓝……娘……

主人！
是她关来了。

主人！
别过来——
走……
救……

前情人物

林零

业基

笨女人。
扶——

刚才还温柔，现在就这样了吧？
就这么相吧。

我不是他！！！

我不想成为你的影子，
我想成为能和你并肩为伴的同伴！

我要成为和你并肩的人——
我——

你就好好起来吧——林零。

醒过——
醒过——

NO.1
嗯嗯是谁
你去很多年的城
一进起锦，他想起了梦

一想起了爹娘，他就回忆起有已以前那补的场景。
之后，我回忆的就基本打算按其不动——
我先静静地看你就是。
将时机成熟之时——
时光之羽

殿下
什么事？

殿下，请您静静地看着我就好。

知道了。

是去救安卡姐姐的国王，你先好好休息。

那时回来之前，你不要随便走动，一定好好休息，知道吗？

拉起——

林雪——

林雪，
林林！
你还醒了？
接下来我的任务是什么呢？
我已经帮你说了，你打败了蜘蛛王，他被抓比我想象中的还要好。
梦鸟人已经暴露，萨克斯人带不容易对付。

那么，就必须要找到

等这部写了很多年后，
那集了骑士之后，就能
找到圣杯了吧？

那时……我的任
务就完成了……

这瓶乳水
你喝下去，
伤很快就
会好了。

琳林，谢谢你，你
快去休息吧。

嗯，你也好好休息。

啪

第二天

小李！急报
消息，急报
消息！
你要不要听！
啪！

你昨天没去参加晚宴，
可错过了一场好戏！
发……了
发生什么事了？
你这么激动。

昨天晚宴上卡丽兰被邀
的国王……
就，林零可是在休息呢，
你这样直接冲进来可是很
不礼貌的哦。
小，小型——

我们就打扰她了，
赶快走吧！
呜！
呜！
林零，卡
丽兰邀请
的国王昨
天很出。

据说林零和
那个神秘的
国王相谈甚
欢！

爆笑的不速之客
好吃大爷！最的大爷！这些是今次的贡品！
看是要要的，也能是放下小鱼干，不能说话不说的！
根茶这们当的区出何大地附小镇拿都担了！吃话说就人和权！本据水帮占去都当来！
我的钱包！
怎之为了让大家安心喂养，我本家不告诉让家狗路人一步了……
已经开始满地乱爬了，所以对你来说也是防止小猪走失的好办法！
最喵，几周前的小猪们都纷纷长大喵，
当年的老五刚出生，长子一般大
哦，好丑，叫声好难听……
当年说它丑的人们哈哈哈哈！
哦呵！俺输了！
老五太可
是呢，于是你这是要把老五领养走的理由吗？
亚瑟哥哥，你看到我拍的老五照片了吗？是不是可爱炸了！
不！！！老五已经被人捷足先登了！我已经失去了我的最爱！！！
哇，时间好大来。
今天的总算也是个重要场面的团圆饭的总督……
啊！差不离饿了！
你是饿了差了是是时候吃饭的啊，你们做什么用心……
是饿了吧？
饿饿饿饿！！！
话说你们到底怎么分辨它们的……
曾经一世最萌的小猫们已经向纳各有爱的小伙伴们认养去。
在我最萌除了老五其他都认不到啊！！！
话说你们俩是怎好好工作啊！
有什么关系，这叫亲情互动。

大家做粘土

★需要准备的工具★

★剪刀★刻刀★擀面棍★雕花刀★粘土三件套★模具★

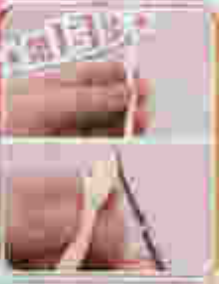

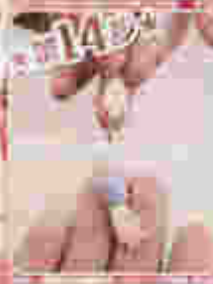

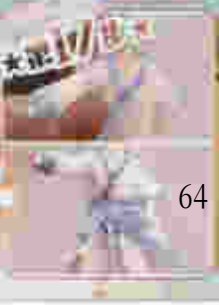

超轻粘土手工课
超轻粘土手工大赛
开始征稿啦!
超轻粘土教程豪华礼包 升级版即将推出!

★想什么做什么★

漫画速记单词

初中英语单词 第一册

漫画速记单词

初中英语单词 第一册

最有趣的单词教辅即将上市

A

B

C

漫画开学季
精品套装笔记本

16开套装 | 4本一套

32开套装 | 5本一套，2套优选

64开套装 | 5本一套

JA飒漫画推荐书系

定价12元，虐书前夜超赞福品啊！

花千骨
最新出版第7、8卷
仙子最为精彩绝伦的仙侠传奇故事中的主要女角色，个性鲜明令人印象深刻。

穿越西元3000后
最新出版第20卷
女主角穿越到西元3000年后的故事。

美丽妖精大混战
最新出版第21卷
一个美丽妖精大混战的故事。

三界神天录
最新出版第18卷
三界神天录的故事。

旅馆大魔王！
最新出版第30卷
一个旅馆大魔王的故事。

妃·夕颜雪
最新出版第14卷
一个妃子夕颜雪的故事。

萌三国
最新出版第13卷
一个萌三国的故事。

星空CLUB
最新出版第13、14卷
一个星空CLUB的故事。

寻找前世之旅
最新出版第7卷
一个寻找前世之旅的故事。

天降复读男
最新出版第11卷
一个天降复读男的故事。

骑士幻想夜
最新出版第5、6卷
一个骑士幻想夜的故事。

血族禁域
最新出版第7卷
一个血族禁域的故事。

风起苍岚
最新出版第6卷
一个风起苍岚的故事。

下期飒漫乐画……
先一步一睹为快！

随刊附赠有好礼

飒漫乐画
2015年9月号
8月20日与你见面！

全彩精致56P，
延续飒飒好漫画！

随机附赠飒漫画珍玩卡
飒飒全员大集合，快来看看你的收藏进度，每期都送飒漫画周边好礼吧！！
赶紧你的飒魂无故召唤室团吧！！

超好看的每月新来的飒漫乐画
每月的5日和20日与你不见不散！
第89期马上就要上市了，千万不要错过了哟！